

	รายจ่ายจริง		ประมาณการ	
	ปี 2562	ปี 2563	ปี 2564	ปี 2565
วัสดุไฟฟ้าและวิทยุ	0	0	0	5,000
วัสดุคอมพิวเตอร์	29,680	29,470	30,000	30,000
รวมค่าวัสดุ	49,680	59,223	50,000	65,000
ค่าสาธารณูปโภค				
ค่าบริการไปรษณีย์	1,673	1,977	5,000	-60 %
รวมค่าสาธารณูปโภค	1,673	1,977	5,000	2,000
งบลงทุน	321,531	319,358	391,180	2,000
ค่าครุภัณฑ์				394,000
ครุภัณฑ์สำนักงาน				
จัดซื้อเก้าอี้สำหรับพนักงาน จำนวน 2 ตัว	0	0	7,000	-100 %
จัดซื้อโต๊ะทำงาน ระดับผู้อำนวยการกอง				0
พร้อมเก้าอี้ จำนวน 1 ชุด	0	12,000	0	0 %
ครุภัณฑ์ไฟฟ้าและวิทยุ				0
จัดซื้อลำโพง/ขยายเสียง แบบเคลื่อนที่	0	0	25,000	-100 %
ครุภัณฑ์คอมพิวเตอร์หรืออิเล็กทรอนิกส์				0
ค่าจัดซื้อคอมพิวเตอร์โน้ตบุ๊ก สำหรับ				
ประมาณผล จำนวน 1 เครื่อง	22,000	0	0	0 %
ค่าจัดซื้อคอมพิวเตอร์โน้ตบุ๊กสำหรับงาน				
ประมาณผล จำนวน 1 เครื่อง	0	0	0	100 %
				22,000

	รายจ่ายจริง		ประมาณการ	
	ปี 2562	ปี 2563	ปี 2564	ปี 2565
โครงการส่งเสริมกิจกรรมศูนย์พัฒนาครอบครัวในชุมชน	13,820	0	89,500	0
โครงการส่งเสริมพัฒนาเด็กและเยาวชนขององค์การบริหารส่วนตำบลทุ่งทะเลสาบ	20,000	0	10,000	0
โครงการส่งเสริมเพื่อการพัฒนาผู้ด้อยโอกาส/คนไร้ที่พึ่ง	0	13,310	53,700	10,000
โครงการส่งเสริมและพัฒนาภาคีชุมชน	29,090	38,445	60,000	0
โครงการส่งเสริมและพัฒนาคุณภาพชีวิตคนพิการ	0	6,450	89,500	10,000
รวมค่าใช้จ่าย	94,078	110,493	507,200	32,000
รวมงบดำเนินงาน	94,078	110,493	507,200	32,000
รวมงานสวัสดิการสังคมและสังคมสงเคราะห์	94,078	110,493	507,200	32,000
รวมแผนงานสังคมสงเคราะห์	1,050,269	1,088,736	1,613,900	943,000

	รายจ่ายจริง		ประมาณการ	
	ปี 2562	ปี 2563	ปี 2564	ปี 2565
แผนงานเฉพาะและชุมชน				
งานบริหารทั่วไปเกี่ยวกับคณะและชุมชน				
งบบุคลากร				
เงินเดือน (ฝ่ายประจำ)				
เงินเดือนข้าราชการ หรือพนักงานส่วนท้องถิ่น	129,850	0	293,340	-100 %
เงินประจำตำแหน่ง	17,500	0	42,000	-100 %
ค่าตอบแทนพนักงานจ้าง	383,760	393,600	408,398	-100 %
เงินเพิ่มต่าง ๆ ของพนักงานจ้าง	55,080	45,240	30,442	-100 %
รวมเงินเดือน (ฝ่ายประจำ)	586,190	438,840	774,180	0
รวมงบบุคลากร	586,190	438,840	774,180	0
งบดำเนินงาน				
ค่าตอบแทน				
ค่าตอบแทนผู้ปฏิบัติงานราชการอื่นเป็นประโยชน์แก่				
องค์กรปกครองส่วนท้องถิ่น	0	0	42,200	-100 %
รวมค่าตอบแทน	0	0	42,200	0
ค่าใช้จ่าย				
รายจ่ายเพื่อได้มาซึ่งบริการ				
รายจ่ายเพื่อให้ได้มาซึ่งบริการ	182,700	216,000	316,000	-6.33 %
				296,000

	รายจ่ายจริง		ปี 2564	ปี 2565
	ปี 2562	ปี 2563		
รายจ่ายเกี่ยวกับกรปฏิบัติการที่ไม่เข้า ลักษณะรายจ่ายรายจ่ายอื่น ๆ				
ค่าจ้างออกแบบ จ้างควบคุมงานที่จ่ายให้แก่ เอกชนหรือนิติบุคคล	0	0	30,000	0
ค่าชดเชยงานก่อสร้างตามสัญญาแบบปรับ ราคาได้ (ค่า K)	0	0	10,000	0
ค่าใช้จ่ายในการเดินทางไปราชการ	0	6,952	10,000	7,000
ค่าใช้จ่ายในการฝึกอบรมและสัมมนา	3,900	800	30,000	25,000
ค่าบำรุงรักษาและซ่อมแซม	113,232.2	16,640	100,000	50,000
รวมค่าใช้จ่าย	299,832.2	240,392	496,000	378,000
ค่าวัสดุ				
วัสดุสำนักงาน	0	7,466	10,000	10,000
วัสดุไฟฟ้าและวิทยุ	105,980	80,580	100,000	100,000
วัสดุก่อสร้าง	32,391.5	0	40,000	40,000
วัสดุยานพาหนะและขนส่ง	1,400	3,170	60,000	20,000
วัสดุเชื้อเพลิงและหล่อลื่น	44,500	47,629.8	60,000	60,000
วัสดุคอมพิวเตอร์	29,790	24,840	25,000	25,000
รวมค่าวัสดุ	214,061.5	163,685.8	295,000	255,000
รวมงบดำเนินงาน	513,893.7	404,077.8	833,200	633,000

งบลงทุน	รายจ่ายจริง		ประมาณการ	
	ปี 2562	ปี 2563	ปี 2564	ปี 2565
คำครุภัณฑ์				ยอดต่าง (%)
ครุภัณฑ์สำนักงาน				
จัดซื้อเครื่องปรับอากาศพร้อมติดตั้ง ชนิด ติดผนัง (มีระบบฟอกอากาศ) จำนวน 2 ตัว	72,800	0	0	0 %
จัดซื้อตู้เก็บเอกสาร	0	10,200	0	0 %
จัดซื้อโต๊ะทำงานระดับผู้ช่วยราชการกองช่าง พร้อมเก้าอี้ จำนวน 1 ชุด	12,000	0	0	0 %
ครุภัณฑ์คอมพิวเตอร์หรืออิเล็กทรอนิกส์				
จัดซื้อเครื่องคอมพิวเตอร์ สำหรับงาน ประมวลผล แบบที่ 2 (จอภาพขนาดไม่น้อย กว่า 19 นิ้ว) จำนวน 1 เครื่อง	30,000	0	0	0 %
จัดซื้อเครื่องพิมพ์แบบฉีดหมึก (Inkjet Printer) สำหรับกระดาษขนาด A3	0	6,300	0	0 %
จัดซื้อเครื่องสำรองไฟฟ้า ขนาด 800 VA จำนวน 1 เครื่อง	2,500	0	0	0 %
รวมคำครุภัณฑ์	117,300	16,500	0	0
ค่าที่ดินและสิ่งก่อสร้าง				
ค่าก่อสร้างสิ่งสาธารณูปการ				
ค่าชดเชยค่าขนก่อนสร้างตามสัญญาแบบ ปรับราคาได้(ค่า K)	0	0	10,000	-100 %
				0

	รายได้จริง		ประมาณการ	
	ปี 2562	ปี 2563	ปี 2564	ปี 2565
ค่าก่อสร้างสิ่งสาธารณูปโภค				
โครงการก่อสร้าง ออตมุ้งทะเล	487,000	0	0	0
ค่าปรับปรุงที่ดินและสิ่งก่อสร้าง				
ค่าบำรุงรักษาและปรับปรุงครุภัณฑ์	0	0	20,000	20,000
ค่าชดเชยสัญญาแบบปรับราคาได้ (ค่า K)				
ค่าชดเชยสัญญาแบบปรับราคาได้(ค่า K)(ค่าก่อสร้างสิ่งสาธารณูปโภคและสิ่งสาธารณูปการ)	0	0	0	20,000
ค่าออกแบบ ค่าควบคุมงานที่จ่ายให้แก่เอกชน				
นิติบุคคลหรือบุคคลภายนอกเพื่อให้ได้มาซึ่งสิ่งก่อสร้าง				
ค่าจ้างออกแบบ จ้างควบคุมงานที่จ่ายให้แก่เอกชนหรือนิติบุคคล	0	0	40,000	0
รวมค่าที่ดินและสิ่งก่อสร้าง	487,000	0	70,000	40,000
รวมงบลงทุน	604,300	16,500	70,000	40,000
รวมงบบริหารทั่วไปเกี่ยวกับและและชุมชน	1,704,383.7	859,417.8	1,677,380	673,000

	รายจ่ายจริง		ประมาณการ	
	ปี 2562	ปี 2563	ปี 2564	ปี 2565
งานไฟฟ้าและประปา				
งบดำเนินงาน				
ค่าใช้จ่าย				
รายจ่ายเกี่ยวเนื่องกับการปฏิบัติการที่ไม่เข้าลักษณะรายจ่ายงบรายจ่ายอื่น ๆ				
โครงการซ่อมแซมถนนลงหินคลุกพร้อมปรับ เกลี่ยเรียบหมู่ที่ 2 บ้านดอนพอกคอย	0	0	138,000	-100 %
โครงการซ่อมแซมถนนลงหินคลุกพร้อมปรับ เกลี่ยเรียบหมู่ที่ 3 บ้านดอนพุทรา	0	0	42,000	-100 %
โครงการซ่อมแซมถนนลงหินคลุกพร้อมปรับ เกลี่ยเรียบหมู่ที่ 4 บ้านดอนงิ้ว	0	0	170,000	-100 %
โครงการซ่อมแซมถนนลงหินคลุกพร้อมปรับ เกลี่ยเรียบหมู่ที่ 5 บ้านทางตลาด	0	0	140,000	-100 %
โครงการซ่อมแซมถนนลงหินคลุกพร้อมปรับ เกลี่ยเรียบหมู่ที่ 6 บ้านดอนตะเคียน	0	0	149,000	-100 %
รวมค่าใช้จ่าย	0	0	639,000	0
รวมงบดำเนินงาน	0	0	639,000	0

งบลงทุน	รายจ่ายจริง		ประมาณการ	
	ปี 2562	ปี 2563	ปี 2564	ปี 2565
ค่าที่ดินและสิ่งก่อสร้าง	ยอดต่าง (%)			
ค่าก่อสร้างสิ่งสาธารณูปการ				
โครงการปรับปรุงขยายลานตากข้าวหมู่ที่ 1 (ลานตากข้าวเดิมฝั่งตรงข้ามรั้วอบต.บ้านยูงทะเลสาย)	0	0	266,000	-100 %
ค่าก่อสร้างสิ่งสาธารณูปโภค				
โครงการก่อสร้างถนนคอนกรีตเสริมเหล็ก หมู่ที่ 1 บ้านยูงทะเลสาย	0	0	280,000	-100 %
โครงการก่อสร้างถนนคอนกรีตเสริมเหล็ก หมู่ที่ 2 บ้านดอนหอย	0	0	116,000	-100 %
โครงการก่อสร้างถนนคอนกรีตเสริมเหล็ก หมู่ที่ 3 บ้านดอนพุทรา	0	0	256,000	-100 %
โครงการก่อสร้างถนนคอนกรีตเสริมเหล็ก หมู่ที่ 3 บ้านดอนพุทรา (ถนนลาดยางสายอุทอง-ยางสาว)	0	0	242,000	-100 %
รวมค่าที่ดินและสิ่งก่อสร้าง	0	0	1,160,000	0
รวมงบลงทุน	0	0	1,160,000	0

	รายจ่ายจริง		ประมาณการ	
	ปี 2562	ปี 2563	ปี 2564	ปี 2565
			ยอดต่าง (%)	
งบเงินอุดหนุน				
เงินอุดหนุน				
เงินอุดหนุนส่วนราชการ				
อุดหนุนการไฟฟ้าส่วนภูมิภาคอำเภออุ้มของ	274,460.35	0	0 %	0
เงินอุดหนุนรัฐวิสาหกิจ				
อุดหนุนโครงการขยายเขตประปาหมู่ที่ 6	0	0	100 %	150,000
อุดหนุนโครงการขยายเขตไฟฟ้าหมู่ที่ 3	0	0	100 %	370,000
รวมเงินอุดหนุน	274,460.35	0		520,000
รวมงบเงินอุดหนุน	274,460.35	0		520,000
รวมงานไฟฟ้าและประปา	274,460.35	0		520,000
รวมแผนงานคณะและชุมชน	1,978,844.05	859,417.8		1,193,000
แผนงานสร้างความเข้มแข็งชุมชน				
งานส่งเสริมและสนับสนุนความเข้มแข็งชุมชน				
งบบุคลากร				
เงินเดือน (ฝ่ายประจำ)				
เงินเดือนข้าราชการ หรือพนักงานส่วนท้องถิ่น	0	0	100 %	320,000
รวมเงินเดือน (ฝ่ายประจำ)	0	0		320,000
รวมงบบุคลากร	0	0		320,000

	รายจ่ายจริง		ประมาณการ	
	ปี 2562	ปี 2563	ปี 2564	ปี 2565
งบดำเนินงาน	ยอดต่าง (%)			
ค่าตอบแทน				
ค่าตอบแทนผู้ปฏิบัติงานราชการอื่นเป็นประโยชน์แก่องค์กรปกครองส่วนท้องถิ่น	0	0	0	10,000
รวมค่าตอบแทน	0	0	0	10,000
ค่าใช้จ่าย				
รายจ่ายเกี่ยวเนื่องกับการปฏิบัติการที่ไม่เข้าลักษณะรายจ่ายงบรายจ่ายอื่น ๆ				
ค่าใช้จ่ายในการเดินทางไปราชการ	0	0	0	10,000
ค่างวดทะเบียนในการฝึกอบรม	0	0	0	20,000
โครงการ อบรมสัมพันธภาพบริการชุมชน	2,214	0	0	0
โครงการ/กิจกรรมหมู่บ้านคนดีศรีสุพรรณ	0	0	0	5,000
โครงการขับเคลื่อนพัฒนาและส่งเสริมการ				
น้อมนำปรัชญาเศรษฐกิจพอเพียง	0	0	0	20,000
โครงการพัฒนาเด็กและเยาวชนตำบลยั้ง				
ทะเลาย	0	0	0	20,000
โครงการพัฒนาประสิทธิภาพการจ่ายเบี้ยยังชีพให้กับผู้สูงอายุและคนพิการในตำบล	0	0	0	10,000
โครงการศูนย์พัฒนาครอบครัวในชุมชน	0	0	0	60,000
โครงการส่งเสริมกลุ่มสตรี	0	0	0	100,000

	รายจ่ายจริง		ประมาณการ	
	ปี 2562	ปี 2563	ปี 2564	ปี 2565
			ยอดต่าง (%)	
โครงการส่งเสริมกิจกรรมผู้สูงอายุ(งานเข้มแข็ง)	0	0	0	100 %
โครงการส่งเสริมและพัฒนาในกลุ่มอาชีพ	0	0	0	100 %
โครงการสร้างอาชีพเสริมเพิ่มรายได้จากการแปรรูปผลิตภัณฑ์ทางการเกษตร	0	0	0	100 %
โครงการเสริมสร้างภาวะผู้นำท้องถิ่น โดยจัดเวทีประชาคมท้องถิ่น	0	6,528	15,000	0 %
โครงการเสริมสร้างภาวะผู้นำท้องถิ่นโดยจัดเวทีประชาคมท้องถิ่นเพื่อจัดทำแผนพัฒนาท้องถิ่นสี่ปี	15,080	0	0	0 %
รวมค่าใช้จ่าย	17,294	6,528	15,000	410,000
รวมงบดำเนินงาน	17,294	6,528	15,000	420,000
เงินอุดหนุน				
เงินอุดหนุนส่วนราชการ				
อุดหนุนศูนย์อำนวยการป้องกันและปราบปรามยาเสพติดจังหวัดสุพรรณบุรี				
"โครงการป้องกันและแก้ไขปัญหายาเสพติดแบบบูรณาการจังหวัดสุพรรณบุรี"	50,000	0	0	0 %

	รายจ่ายจริง		ประมาณการ	
	ปี 2562	ปี 2563	ปี 2564	ปี 2565
อุดหนุนศูนย์อำนวยการป้องกันและปราบปรามยาเสพติดตาม "โครงการราษฎร์ - รัฐร่วมใจรณรงค์ป้องกันและแก้ไขปัญหายาเสพติด จังหวัดสุพรรณบุรี"	0	50,000	50,000	50,000
รวมเงินอุดหนุน	50,000	50,000	50,000	50,000
รวมงบเงินอุดหนุน	50,000	50,000	50,000	50,000
รวมงานส่งเสริมและสนับสนุนความเข้มแข็งชุมชน	67,294	56,528	65,000	790,000
รวมแผนงานสร้างความเข้มแข็งของชุมชน	67,294	56,528	65,000	790,000
แผนงานการศาสนา วัฒนธรรม และนันทนาการ				
งานกีฬาและนันทนาการ				
งบดำเนินงาน				
ค่าใช้จ่าย				
รายจ่ายเกี่ยวกับการรับรองและพิธีการ	0	0	0	180,000
รายจ่ายเกี่ยวเนื่องกับการปฏิบัติราชการที่ไม่เข้าลักษณะรายจ่ายงบรายจ่ายอื่น ๆ				
ค่าใช้จ่ายในการจัดงานรัฐพิธีและวันสำคัญทางราชการ	49,785	0	30,000	0

	รายจ่ายจริง		ประมาณการ	
	ปี 2562	ปี 2563	ปี 2564	ปี 2565
โครงการจัดงาน/กิจกรรม เนื่องในวันแม่แห่งชาติ	17,800	27,600	70,000	0
โครงการจัดงาน/กิจกรรมแข่งขันกีฬา และ นันทนาการ	85,720	82,170	40,750	50,000
โครงการจัดงาน/กิจกรรมเนื่องในวันเฉลิมพระชนมพรรษาศสมเด็จพระเจ้าอยู่หัว	87,600	42,000	80,000	0
โครงการฝึกอบรมพัฒนาบุคลากรและแข่งขันกีฬาท้องถิ่น	0	19,320	1,000	0
รวมค่าใช้จ่าย	240,905	171,090	221,750	230,000
ค่าวัสดุ	0	0	50,000	50,000
วัสดุกีฬา	0	0	50,000	50,000
รวมงบดำเนินงาน	240,905	171,090	271,750	280,000
รวมงานกีฬาและนันทนาการ	240,905	171,090	271,750	280,000

ยอดต่าง (%)

	รายจ่ายจริง		ประมาณการ	
	ปี 2562	ปี 2563	ปี 2564	ปี 2565
งานศสภาวัดธรรมท้องถิ่น				
งบดำเนินงาน				
ค่าใช้จ่าย				
รายจ่ายเกี่ยวเนื่องกับการปฏิบัติราชการที่ไม่เข้าลักษณะรายจ่ายงบรายจ่ายอื่น ๆ				
โครงการจัดงาน/กิจกรรม เชื่องในวันเข้าพรรษา	0	0	20,000	-50 %
โครงการจัดงาน/กิจกรรมวันผู้สูงอายุและวันครอบครัว	59,985	0	50,000	0 %
รวมค่าใช้จ่าย	59,985	0	70,000	
รวมงบดำเนินงาน	59,985	0	70,000	60,000
รวมงานศสภาวัดธรรมท้องถิ่น	59,985	0	70,000	60,000
รวมแผนงานการศสภาวัดธรรม และสนับสนุนการดำเนินงานศสภาวัดธรรมและการโยธา	300,890	171,090	341,750	340,000
งานบริหารทั่วไปเกี่ยวกับศสภาวัดธรรมและการโยธา				
งบบุคลากร				
เงินเดือน (ฝ่ายประจำ)				
เงินเดือนข้าราชการ หรือพนักงานส่วนท้องถิ่น	0	0	0	100 %
เงินประจำตำแหน่ง	0	0	0	100 %
ค่าตอบแทนพนักงานจ้าง	0	0	0	100 %
				295,000

	รายจ่ายจริง			ประมาณการ	
	ปี 2562	ปี 2563	ปี 2564	ยอดต่าง (%)	ปี 2565
เงินเพิ่มเติม ๆ ของพนักงานจ้าง	0	0	0	0	33,000
รวมเงินเดือน (ฝ่ายประจำ)	0	0	0	0	1,062,000
รวมงบบุคลากร	0	0	0	0	1,062,000
งบดำเนินงาน					
ค่าตอบแทน					
ค่าตอบแทนผู้ปฏิบัติงานอื่นเป็นประจำ					
องค์การบริหารส่วนท้องถิ่น	0	0	0	0	42,000
รวมค่าตอบแทน	0	0	0	0	42,000
รวมงบดำเนินงาน	0	0	0	0	42,000
รวมงานบริหารทั่วไปเกี่ยวกับอุตสาหกรรมและการโยธา	0	0	0	0	1,104,000
งานก่อสร้าง					
งบลงทุน					
ค่าที่ดินและสิ่งก่อสร้าง					
ค่าก่อสร้างสิ่งสาธารณูปการ					
โครงการก่อสร้างถนนคอนกรีตเสริมเหล็ก					
หมู่ที่ 5	0	0	0	0	127,000
ค่าบริการขุดดินและสิ่งก่อสร้าง					
โครงการซ่อมแซมอ่างสูบน้ำประตูดัด-ปิด					
หมู่ที่ 2	0	0	0	0	119,000

	รายจ่ายจริง			ประมาณการ	
	ปี 2562	ปี 2563	ปี 2564	ปี 2565	ยอดต่าง (%)
ค่าชดเชยสัญญาแบบปรับราคาได้ (ค่า K)	0	0	0	40,000	100 %
รวมค่าที่ดินและสิ่งก่อสร้าง	0	0	0	286,000	
รวมลงทุน	0	0	0	286,000	
รวมงานก่อสร้าง	0	0	0	286,000	
รวมแผนงานอุตสาหกรรมและการโยธา	0	0	0	1,390,000	
แผนงานการเกษตร					
งานส่งเสริมการเกษตร					
งบดำเนินงาน					
ค่าวัสดุ					
วัสดุการเกษตร	0	0	10,000	0	-100 %
รวมค่าวัสดุ	0	0	10,000	0	
รวมงบดำเนินงาน	0	0	10,000	0	

	รายจ่ายจริง		ประมาณการ	
	ปี 2562	ปี 2563	ปี 2564	ปี 2565
ก่อสร้าง				
วางสิ่งสาธารณูปการ				
โครงการวางท่อระบายน้ำ พร้อมบ่อพักหมู่	0	0	0	425,000
3				
โครงการวางท่อระบายน้ำ พร้อมบ่อพักหมู่	0	0	0	147,000
5				
โครงการวางท่อระบายน้ำพร้อมบ่อพักหมู่	0	0	0	346,000
1				
โครงการวางท่อระบายน้ำพร้อมบ่อพักหมู่	0	0	0	48,000
7				
โครงการวางท่อระบายน้ำหมู่ที่ 7	0	0	0	130,000
รวมค่าที่ดินและสิ่งก่อสร้าง	0	0	0	1,096,000
รวมงบลงทุน	0	0	0	1,096,000
รวมงานส่งเสริมการเกษตร	0	0	10,000	1,096,000

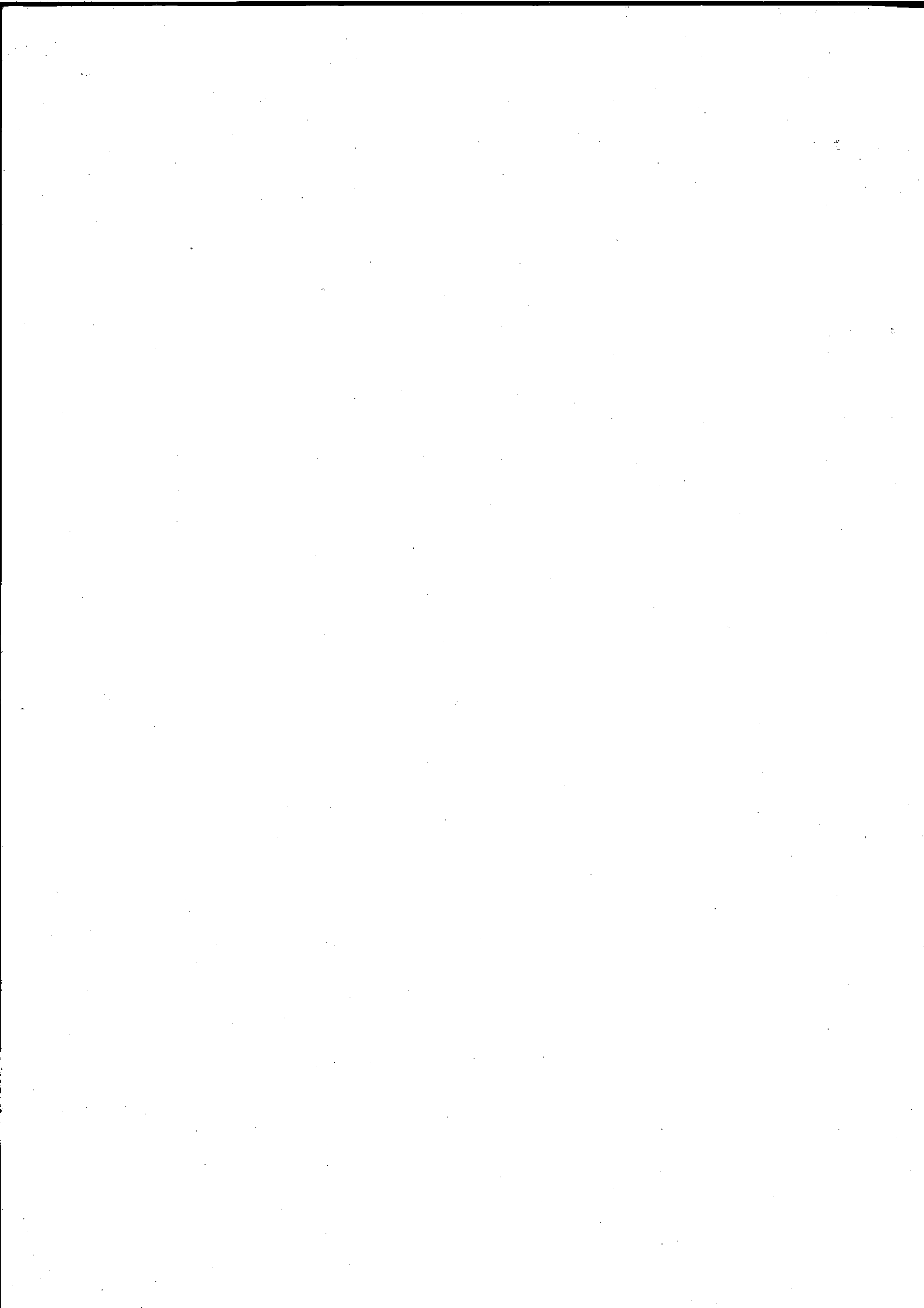

	รายจ่ายจริง		ประมาณการ	
	ปี 2562	ปี 2563	ปี 2564	ปี 2565
วัสดุไฟฟ้าและวิทยุ	0	0	0	5,000
วัสดุคอมพิวเตอร์	29,680	29,470	30,000	30,000
รวมค่าวัสดุ	49,680	59,223	50,000	65,000
ค่าสาธารณูปโภค				
ค่าบริการไปรษณีย์	1,673	1,977	5,000	2,000
รวมค่าสาธารณูปโภค	1,673	1,977	5,000	2,000
งบลงทุน	321,531	319,358	391,180	394,000
ค่าครุภัณฑ์				
ครุภัณฑ์สำนักงาน				
จัดซื้อเก้าอี้สำหรับพนักงาน จำนวน 2 ตัว	0	0	7,000	0
จัดซื้อโต๊ะทำงาน ระดับผู้อำนวยราชการกอง พร้อมเก้าอี้ จำนวน 1 ชุด	0	12,000	0	0
ครุภัณฑ์ไฟฟ้าและวิทยุ				
จัดซื้อลำโพง/ขยายเสียง แบบเคลื่อนที่	0	0	25,000	0
ครุภัณฑ์คอมพิวเตอร์หรืออิเล็กทรอนิกส์				
การจัดซื้อคอมพิวเตอร์โน้ตบุ๊ก สำหรับ ประมวลผล จำนวน 1 เครื่อง	22,000	0	0	0
การจัดซื้อคอมพิวเตอร์โน้ตบุ๊กสำหรับงาน ประมวลผล จำนวน 1 เครื่อง	0	0	0	22,000

	รายจ่ายจริง			ประมาณการ	
	ปี 2562	ปี 2563	ปี 2564	ยอดต่าง (%)	ปี 2565
ค่าบำรุงรักษาและปรับปรุงครุภัณฑ์	0	0	0	100 %	30,000
รวมค่าครุภัณฑ์	22,000	12,000	32,000		52,000
รวมงบลงทุน	22,000	12,000	32,000		52,000
รวมงานบริหารทั่วไปเกี่ยวกับสังคมสงเคราะห์	956,191	978,243	1,106,700		911,000
งานสวัสดิการสังคมและสังคมสงเคราะห์					
งบบุคลากร					
ค่าใช้จ่าย					
รายจ่ายเกี่ยวเนื่องกับการปฏิบัติการที่ไม่เข้าลักษณะรายจ่ายบรยายอื่น ๆ					
การพัฒนาคุณภาพชีวิตผู้ด้อยโอกาสและครอบครัวผู้มีความเสี่ยง	0	0	0	100 %	6,000
การสังคมสงเคราะห์ผู้ป่วยที่ยากไร้	0	0	0	100 %	6,000
โครงการขับเคลื่อนพัฒนาตามปรัชญาเศรษฐกิจพอเพียง	0	15,400	5,000	-100 %	0
โครงการพัฒนาประสิทธิภาพการจ่ายเบี้ยยังชีพให้กับผู้สูงอายุและคนพิการในตำบล	3,660	8,278	10,000	-100 %	0
โครงการส่งเสริมกลุ่มสตรี	0	25,040	89,500	-100 %	0
โครงการส่งเสริมกิจกรรมผู้สูงอายุ	27,508	3,570	100,000	-100 %	0

	รายจ่ายจริง		ประมาณการ	
	ปี 2562	ปี 2563	ปี 2564	ปี 2565
โครงการส่งเสริมกิจกรรมศูนย์พัฒนาครอบครัวในชุมชน	13,820	0	89,500	0
โครงการส่งเสริมพัฒนาเด็กและเยาวชนขององค์การบริหารส่วนตำบลยั้งทะลาย	20,000	0	10,000	0
โครงการส่งเสริมเพื่อการพัฒนาผู้นำผู้ด้อยโอกาส/คนไร้ที่พึ่ง	0	13,310	53,700	10,000
โครงการส่งเสริมและพัฒนากลุ่มอาชีพ	29,090	38,445	60,000	0
โครงการส่งเสริมและพัฒนาคุณภาพชีวิตคนพิการ	0	6,450	89,500	10,000
รวมค่าใช้จ่าย	94,078	110,493	507,200	32,000
รวมงบประมาณ	94,078	110,493	507,200	32,000
รวมงานสวัสดิการสังคมและสังคมสงเคราะห์	94,078	110,493	507,200	32,000
รวมแผนงานสังคมสงเคราะห์	1,050,269	1,088,736	1,613,900	943,000

	รายจ่ายจริง		ประมาณการ	
	ปี 2562	ปี 2563	ปี 2564	ปี 2565
แผนงานคณะและชุมชน				
งานบริหารทั่วไปเกี่ยวกับคณะและชุมชน				
งบบุคลากร				
เงินเดือน (ฝ่ายประจำ)				
เงินเดือนข้าราชการ หรือพนักงานส่วนท้องถิ่น	129,850	0	293,340	-100 %
เงินประจำตำแหน่ง	17,500	0	42,000	-100 %
ค่าตอบแทนพนักงานจ้าง	383,760	393,600	408,398	-100 %
เงินเพิ่มต่าง ๆ ของพนักงานจ้าง	55,080	45,240	30,442	-100 %
รวมเงินเดือน (ฝ่ายประจำ)	586,190	438,840	774,180	0
รวมงบบุคลากร	586,190	438,840	774,180	0
งบดำเนินงาน				
ค่าตอบแทน				
ค่าตอบแทนผู้ปฏิบัติงานอื่นเป็นประโยชน์แก่				
องค์กรปกครองส่วนท้องถิ่น	0	0	42,200	-100 %
รวมค่าตอบแทน	0	0	42,200	0
ค่าใช้จ่าย				
รายจ่ายเพื่อเงินเดือนซึ่งบริการ				
รายจ่ายเพื่อให้ได้มาซึ่งบริการ	182,700	216,000	316,000	-6.33 %
รวม				296,000

	รายจ่ายจริง		ประมาณการ	
	ปี 2562	ปี 2563	ปี 2564	ปี 2565
				ยอดต่าง (%)
รายจ่ายเนื่องกับการปฏิบัติราชการที่ไม่เข้าลักษณะรายจ่ายรายจ่ายอื่น ๆ				
ค่าจ้างออกแบบ จ้างควบคุมงานที่จ่ายให้แก่เอกชนหรือมีบุคคล	0	0	30,000	-100 %
ค่าชดเชยงานก่อสร้างตามสัญญาแบบปรับราคาได้ (ค่า K)	0	0	10,000	-100 %
ค่าใช้จ่ายในการเดินทางไปราชการ	0	6,952	10,000	-30 %
ค่าบำรุงรักษาและซ่อมแซม	3,900	800	30,000	-16.67 %
รวมค่าใช้จ่าย	113,232.2	16,640	100,000	-50 %
รวมค่าใช้สอย	299,832.2	240,392	496,000	
ค่าวัสดุ				
วัสดุสำนักงาน	0	7,466	10,000	0 %
วัสดุไฟฟ้าและวิทยุ	105,980	80,580	100,000	0 %
วัสดุก่อสร้าง	32,391.5	0	40,000	0 %
วัสดุยานพาหนะและขนส่ง	1,400	3,170	60,000	-66.67 %
วัสดุเชื้อเพลิงและพลอสีน	44,500	47,629.8	60,000	0 %
วัสดุคอมพิวเตอร์	29,790	24,840	25,000	0 %
รวมค่าวัสดุ	214,061.5	163,685.8	295,000	
รวมงบดำเนินงาน	513,893.7	404,077.8	833,200	
				255,000
				633,000

งบลงทุน	รายจ่ายจริง		ประมาณการ	
	ปี 2562	ปี 2563	ปี 2564	ปี 2565
คำครุภัณฑ์	ยอดต่าง (%)			
ครุภัณฑ์สำนักงาน				
จัดซื้อเครื่องปรับอากาศพร้อมติดตั้ง ชนิดติดผนัง (มีระบบฟอกอากาศ) จำนวน 2 ตัว	72,800	0	0	0 %
จัดซื้อตู้เก็บเอกสาร	0	10,200	0	0 %
จัดซื้อโต๊ะทำงานระดับผู้นั่งรวมการกองช่างพร้อมเก้าอี้ จำนวน 1 ชุด	12,000	0	0	0 %
ครุภัณฑ์คอมพิวเตอร์หรืออิเล็กทรอนิกส์				
จัดซื้อเครื่องคอมพิวเตอร์ สำหรับงานประมวลผล แบบที่ 2 (จอภาพขนาดไม่น้อยกว่า 19 นิ้ว) จำนวน 1 เครื่อง	30,000	0	0	0 %
จัดซื้อเครื่องพิมพ์แบบฉีดหมึก (Inkjet Printer) สำหรับกระดาษขนาด A3	0	6,300	0	0 %
จัดซื้อเครื่องสำรองไฟฟ้า ขนาด 800 VA จำนวน 1 เครื่อง	2,500	0	0	0 %
รวมคำครุภัณฑ์	117,300	16,500	0	0
ค่าที่ดินและสิ่งก่อสร้าง				
ค่าก่อสร้างสิ่งสาธารณูปการ				
ค่าชดเชยต่างงานก่อสร้างตามสัญญาแบบปรับราคาได้(ค่า K)	0	0	10,000	-100 %

	รายจ่ายจริง			ปี 2564	ปี 2565
	ปี 2562	ปี 2563	ปี 2564		
ค่าก่อสร้างสิ่งสาธารณูปโภค					
โครงการก่อสร้างรั้ว อบต.มิ่งทะเล	487,000	0	0	0	0
ค่าปรับปรุงที่ดินและสิ่งก่อสร้าง					
ค่าบำรุงรักษาและปรับปรุงครุภัณฑ์	0	0	20,000	0	20,000
ค่าชดเชยสัญญาแบบปรับราคาได้ (ค่า K)					
ค่าชดเชยสัญญาแบบปรับราคาได้(ค่า K)(ค่าก่อสร้างสิ่งสาธารณูปโภคและสิ่งสาธารณูปโภค)	0	0	0	0	20,000
ค่าออกแบบ ค่าควบคุมงานที่จ่ายให้แก่เอกชน					
นิติบุคคลหรือบุคคลภายนอกเพื่อให้ได้มาซึ่งสิ่งก่อสร้าง					
ค่าจ้างออกแบบ จ้างควบคุมงานที่จ่ายให้แก่เอกชนหรือนิติบุคคล	0	0	40,000	-100 %	0
รวมค่าที่ดินและสิ่งก่อสร้าง	487,000	0	70,000		40,000
รวมงบลงทุน	604,300	16,500	70,000		40,000
รวมงานบริหารทั่วไปเกี่ยวกับคณะและชุมชน	1,704,383.7	859,417.8	1,677,380		673,000

	รายจ่ายจริง		ประมาณการ	
	ปี 2562	ปี 2563	ปี 2564	ปี 2565
				ยอดต่าง (%)
งานไฟฟ้าและประปา				
งบดำเนินงาน				
ค่าใช้จ่าย				
รายจ่ายเกี่ยวเนื่องกับการปฏิบัติราชการที่ไม่เข้าลักษณะรายจ่ายบรายจ่ายอื่น ๆ				
โครงการซ่อมแซมถนนลงหินคลุกพร้อมปรับเกลี่ยเรียบหมู่ที่ 2 บ้านดอนหอย	0	0	138,000	-100 %
โครงการซ่อมแซมถนนลงหินคลุกพร้อมปรับเกลี่ยเรียบหมู่ที่ 3 บ้านดอนพุดรา	0	0	42,000	-100 %
โครงการซ่อมแซมถนนลงหินคลุกพร้อมปรับเกลี่ยเรียบหมู่ที่ 4 บ้านดอนงิ้ว	0	0	170,000	-100 %
โครงการซ่อมแซมถนนลงหินคลุกพร้อมปรับเกลี่ยเรียบหมู่ที่ 5 บ้านทางตลาด	0	0	140,000	-100 %
โครงการซ่อมแซมถนนลงหินคลุกพร้อมปรับเกลี่ยเรียบหมู่ที่ 7 บ้านดอนตะเคียน	0	0	149,000	-100 %
รวมค่าใช้จ่าย	0	0	639,000	
รวมงบดำเนินงาน	0	0	639,000	

งบลงทุน	รายจ่ายจริง		ประมาณการ	
	ปี 2562	ปี 2563	ปี 2564	ปี 2565
ค่าที่ดินและสิ่งก่อสร้าง	ยอดต่าง (%)			
ค่าก่อสร้างสิ่งสาธารณูปการ				
โครงการปรับปรุงขยายลานตากข้าวหมู่ที่ 1 (ลานตากข้าวเดิมฝั่งตรงข้ามรั้วรอบต.) บ้านยู้งทะเลาย	0	0	266,000	-100 %
ค่าก่อสร้างสิ่งสาธารณูปโภค				
โครงการก่อสร้างถนนคอนกรีตเสริมเหล็ก หมู่ที่ 1 บ้านยู้งทะเลาย	0	0	280,000	-100 %
โครงการก่อสร้างถนนคอนกรีตเสริมเหล็ก หมู่ที่ 2 บ้านดอนหนองคอย	0	0	116,000	-100 %
โครงการก่อสร้างถนนคอนกรีตเสริมเหล็ก หมู่ที่ 3 บ้านดอนพุทรา	0	0	256,000	-100 %
โครงการก่อสร้างถนนคอนกรีตเสริมเหล็ก หมู่ที่ 3 บ้านดอนพุทรา (ถนนลาดยางสายอุทอง-ยางลาว)	0	0	242,000	-100 %
รวมค่าที่ดินและสิ่งก่อสร้าง	0	0	1,160,000	
รวมงบลงทุน	0	0	1,160,000	0

	รายจ่ายจริง		ประมาณการ	
	ปี 2562	ปี 2563	ปี 2564	ปี 2565
งบเงินอุดหนุน				
เงินอุดหนุน				
เงินอุดหนุนส่วนราชการ				
อุดหนุนการไฟฟ้าส่วนภูมิภาคอำเภออุ้มอ่อง	274,460.35	0	0	0
เงินอุดหนุนวีรวิสาหกิจ				0
อุดหนุนโครงการขยายเขตประปาหมู่ที่6	0	0	0	150,000
อุดหนุนโครงการขยายเขตไฟฟ้าหมู่ที่3	0	0	0	370,000
รวมเงินอุดหนุน	274,460.35	0	0	520,000
รวมงบเงินอุดหนุน	274,460.35	0	0	520,000
รวมงานไฟฟ้าและประปา	274,460.35	0	1,799,000	520,000
รวมแผนงานคณะและชุมชน	1,978,844.05	859,417.8	3,476,380	1,193,000
แผนงานสร้างความเข้มแข็งของชุมชน				
งานส่งเสริมและสนับสนุนความเข้มแข็งชุมชน				
งบบุคลากร				
เงินเดือน (ฝ่ายประจำ)				
เงินเดือนข้าราชการ หรือพนักงานส่วนท้องถิ่น	0	0	0	320,000
รวมเงินเดือน (ฝ่ายประจำ)	0	0	0	320,000
รวมงบบุคลากร	0	0	0	320,000

งบดำเนินงาน	รายจ่ายจริง		ประมาณการ	
	ปี 2562	ปี 2563	ปี 2564	ปี 2565
ค่าตอบแทน				ยอดต่าง (%)
ค่าตอบแทนผู้ปฏิบัติราชการอื่นเป็นประโยชน์แก่องค์กรปกครองส่วนท้องถิ่น	0	0	0	100 %
รวมค่าตอบแทน	0	0	0	10,000
ค่าใช้จ่ายอื่น ๆ				10,000
รายจ่ายเกี่ยวข้องกับปฏิบัติการปฏิบัติราชการที่ไม่เข้าลักษณะรายจ่ายงบรายจ่ายอื่น ๆ				
ค่าใช้จ่ายในการเดินทางไปราชการ	0	0	0	100 %
ค่าลงทะเบียนในการฝึกอบรม	0	0	0	100 %
โครงการ อบรมสัมมนาผู้บริหารผู้คุมชน	2,214	0	0	0 %
โครงการ/กิจกรรมหมู่บ้านคนดีศรีสุพรรณ	0	0	0	100 %
โครงการขับเคลื่อนพัฒนาและส่งเสริมการน้อมนำปรัชญาเศรษฐกิจพอเพียง	0	0	0	100 %
โครงการพัฒนาเด็กและเยาวชนตำบลยั้งทะลาย	0	0	0	100 %
โครงการพัฒนาประสิทธิภาพการจ่ายเบี้ยยังชีพให้กับผู้สูงอายุและคนพิการในตำบล	0	0	0	100 %
โครงการศูนย์พัฒนาครอบครัวในชุมชน	0	0	0	100 %
โครงการส่งเสริมกลุ่มสตรี	0	0	0	100 %

	รายจ่ายจริง		ประมาณการ	
	ปี 2562	ปี 2563	ปี 2564	ปี 2565
			ยอดต่าง (%)	
โครงการส่งเสริมกิจกรรมผู้สูงอายุ(งานเข้มแข็ง)	0	0	0	100 %
โครงการส่งเสริมและพัฒนากลุ่มอาชีพ	0	0	0	100 %
โครงการสร้างอาชีพเสริมเพิ่มรายได้จาก	0	0	0	100 %
การแปรรูปผลิตภัณฑ์ทางการเกษตร	0	0	0	100 %
โครงการเสริมสร้างภาวะผู้นำท้องถิ่น โดย	0	6,528	15,000	0 %
จัดเวทีประชาคมท้องถิ่น	0			
โครงการเสริมสร้างภาวะผู้นำท้องถิ่นโดยจัด	15,080	0	0	0 %
เวทีประชาคมท้องถิ่นเพื่อจัดทำแผนพัฒนา				
ท้องถิ่นสี่ปี				
รวมค่าใช้จ่าย	17,294	6,528	15,000	410,000
รวมงบดำเนินงาน	17,294	6,528	15,000	420,000
งบเงินอุดหนุน				
เงินอุดหนุน				
เงินอุดหนุนส่วนราชการ				
อุดหนุนศูนย์อำนวยการป้องกันและปราบปรามยาเสพติดจังหวัดสุพรรณบุรี				
"โครงการป้องกันและแก้ไขปัญหายาเสพติด	50,000	0	0	0 %
แบบบูรณาการจัดทำวัดสุพรรณบุรี"				

	รายจ่ายจริง		ประมาณการ	
	ปี 2562	ปี 2563	ปี 2564	ปี 2565
อุดหนุนศูนย์อำนวยการป้องกันและปราบปรามยาเสพติดตาม "โครงการราษฎร์ - รัฐร่วมใจระดมพลังป้องกันและแก้ไขปัญหายาเสพติด จังหวัดสุพรรณบุรี"	0	50,000	50,000	50,000
รวมเงินอุดหนุน	50,000	50,000	50,000	50,000
รวมงบเงินอุดหนุน	50,000	50,000	50,000	50,000
รวมงานส่งเสริมและสนับสนุนความเข้มแข็งชุมชน	67,294	56,528	65,000	790,000
รวมแผนงานสร้างความเข้มแข็งของชุมชน	67,294	56,528	65,000	790,000
แผนงานการศึกษา วัฒนธรรม และนันทนาการ				
งานกีฬาและนันทนาการ				
งบดำเนินงาน				
ค่าใช้จ่าย				
รายจ่ายเกี่ยวกับการรับรองและพิธีการ	0	0	0	180,000
รายจ่ายเกี่ยวเนื่องกับการปฏิบัติราชการที่ไม่เข้าลักษณะรายจ่ายงบประมาณรายจ่ายอื่น ๆ				
ค่าใช้จ่ายในการจัดงานรัฐพิธีและวันสำคัญ	49,785	0	30,000	0
ทางราชการ				

	รายจ่ายจริง		ประมาณการ	
	ปี 2562	ปี 2563	ปี 2564	ปี 2565
โครงการจัดงาน/กิจกรรม เนื่องในวันแม่แห่งชาติ	17,800	27,600	70,000	-100 %
โครงการจัดงาน/กิจกรรมแข่งขันกีฬาและนันทนาการ	85,720	82,170	40,750	22.7 %
โครงการจัดงาน/กิจกรรมเนื่องในวันเฉลิมพระชนมพรรษาสมเด็จพระเจ้าอยู่หัว	87,600	42,000	80,000	-100 %
โครงการฝึกอบรมพัฒนาบุคลากรและแข่งขันกีฬาท้องถิ่น	0	19,320	1,000	-100 %
รวมค่าใช้จ่าย	240,905	171,090	221,750	
ค่าวัสดุ				230,000
วัสดุกีฬา	0	0	50,000	0 %
รวมค่าวัสดุ	0	0	50,000	50,000
รวมงบดำเนินงาน	240,905	171,090	271,750	280,000
รวมงานกีฬาและนันทนาการ	240,905	171,090	271,750	280,000

	รายจ่ายจริง		ประมาณการ	
	ปี 2562	ปี 2563	ปี 2564	ปี 2565
เงินเพิ่มต่าง ๆ ของพนักงานจ้าง	0	0	0	33,000
รวมเงินเดือน (ฝ่ายประจำ)	0	0	0	1,062,000
รวมงบบุคลากร	0	0	0	1,062,000
งบดำเนินงาน				
ค่าตอบแทน				
ค่าตอบแทนผู้ปฏิบัติงานอื่นเป็นประจำ				
ค่าตอบแทนผู้ปฏิบัติงานอื่นเป็นรายชั่วโมง				
ค่าตอบแทนครอบครัว				
ค่าตอบแทนอื่น				
รวมค่าตอบแทน	0	0	0	42,000
รวมงบดำเนินงาน	0	0	0	42,000
รวมงานบริหารทั่วไปเกี่ยวกับอุตสาหกรรมและการโยธา	0	0	0	42,000
งานก่อสร้าง				
งบลงทุน				
ค่าที่ดินและสิ่งก่อสร้าง				
ค่าก่อสร้างสิ่งสาธารณูปการ				
โครงการก่อสร้างถนนคอนกรีตเสริมเหล็ก				
หมู่ที่ 5	0	0	0	127,000
ค่าปรับปรุงที่ดินและสิ่งก่อสร้าง				
โครงการซ่อมแซมอ่างสูบน้ำประตูเปิด-ปิด				
น้ำหมู่ที่ 2	0	0	0	119,000

	รายจ่ายจริง			ประมาณการ	
	ปี 2562	ปี 2563	ปี 2564	ปี 2565	ยอดต่าง (%)
ค่าชดเชยสัญญาแบบปรับราคาได้ (ค่า K)					
ค่าชดเชยสัญญาแบบปรับราคาได้ (ค่า K)	0	0	0	0	100 %
รวมค่าที่ดินและสิ่งก่อสร้าง	0	0	0	0	286,000
รวมงบลงทุน	0	0	0	0	286,000
รวมงานก่อสร้าง	0	0	0	0	286,000
รวมแผนงานอุตสาหกรรมและการโยธา	0	0	0	0	1,390,000
แผนงานการเกษตร					
งานส่งเสริมการเกษตร					
งบดำเนินงาน					
ค่าวัสดุ					
วัสดุการเกษตร	0	0	10,000	10,000	-100 %
รวมค่าวัสดุ	0	0	10,000	10,000	0
รวมงบดำเนินงาน	0	0	10,000	10,000	0

งบลงทุน	รายจ่ายจริง		ประมาณการ	
	ปี 2562	ปี 2563	ปี 2564	ปี 2565
			ยอดต่าง (%)	
ค่าที่ดินและสิ่งก่อสร้าง				
ค่าก่อสร้างสิ่งสาธารณูปการ				
โครงการวางท่อระบายน้ำ พร้อมบ่อพักหมู่ที่3	0	0	0	425,000
โครงการวางท่อระบายน้ำ พร้อมบ่อพักหมู่ที่5	0	0	0	147,000
โครงการวางท่อระบายน้ำพร้อมบ่อพักหมู่ที่1	0	0	0	346,000
โครงการวางท่อระบายน้ำพร้อมบ่อพักหมู่ที่7	0	0	0	48,000
โครงการวางท่อระบายน้ำหมู่ที่7	0	0	0	130,000
รวมค่าที่ดินและสิ่งก่อสร้าง	0	0	0	1,096,000
รวมงบลงทุน	0	0	0	1,096,000
รวมงานส่งเสริมการเกษตร	0	0	10,000	1,096,000